

Körperbau eines Falters

Trage in die Kästen die jeweils richtige Bezeichnung ein.

- | | | |
|-------------------------------------|------------------------------|------------------------------|
| <input type="radio"/> Hinterleib | <input type="radio"/> Fühler | <input type="radio"/> Beine |
| <input type="radio"/> Kopf | <input type="radio"/> Brust | <input type="radio"/> Rüssel |
| <input type="radio"/> Facettenaugen | <input type="radio"/> Flügel | |

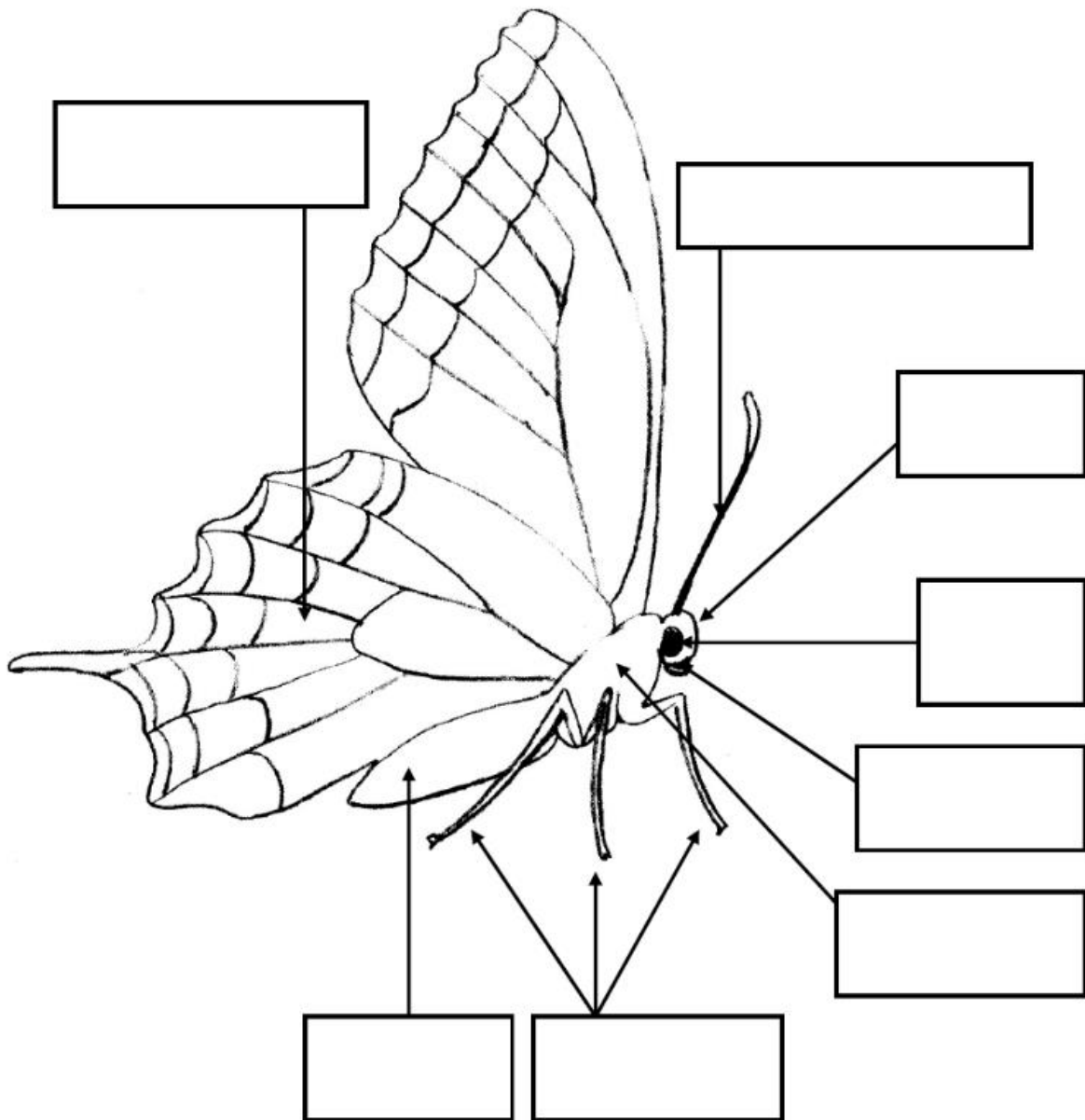

Gefördert durch:

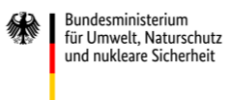

Ein Projekt von:



Stadt Leipzig

